

Mailkonto einrichten in Microsoft Outlook

Um Emails mit Outlook lesen zu können, **muss** man zunächst ein Konto einrichten. Dazu starten Sie Outlook und wählen in der Menüleiste **Extras** den Punkt **Konten**.

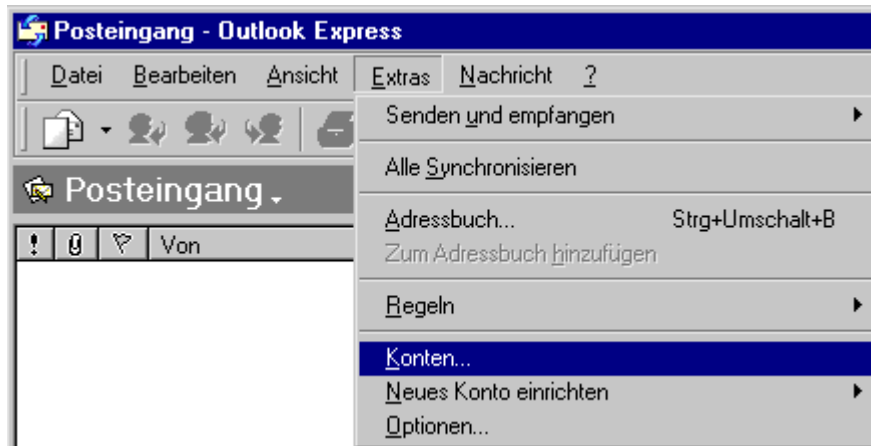

Im sich öffnenden Fenster wählt man **Hinzufügen** und dann **E-Mail**.

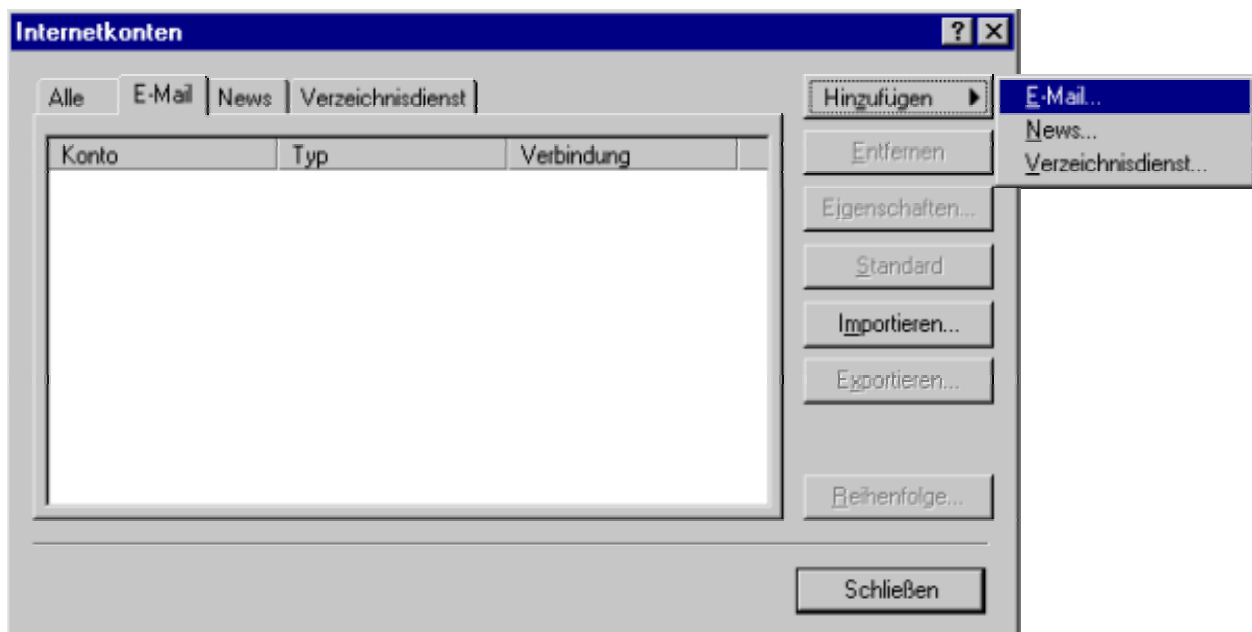

In Fenster **Ihr Name** tragen Sie bitte unter **Name** Ihren Vornamen und Nachnamen ein. Klicken Sie dann auf **Weiter**.

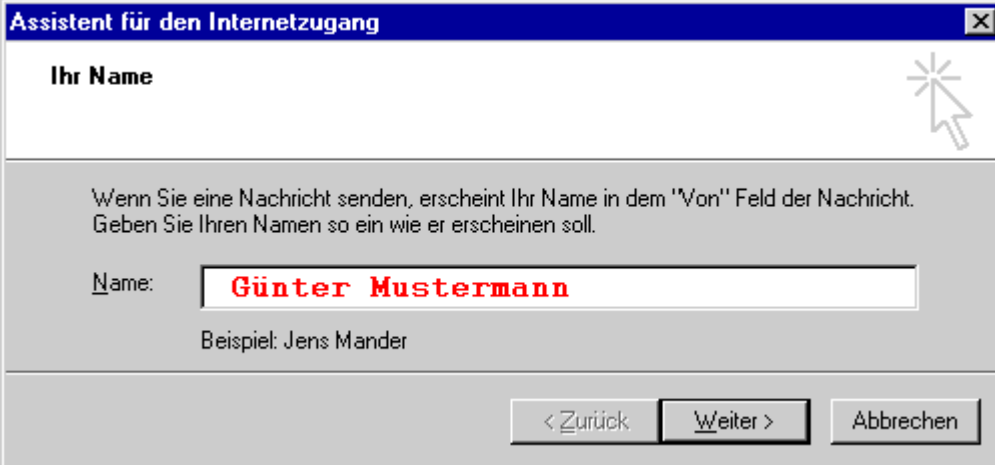

Im Fenster **Internet E-Mail Adresse** wählen Sie bitte die **obere Option** und tragen Sie bitte Ihre **E-Mail Adresse** ein. Klicken Sie dann bitte auf Weiter.

[Wie heisst meine email-Adresse ?](#)

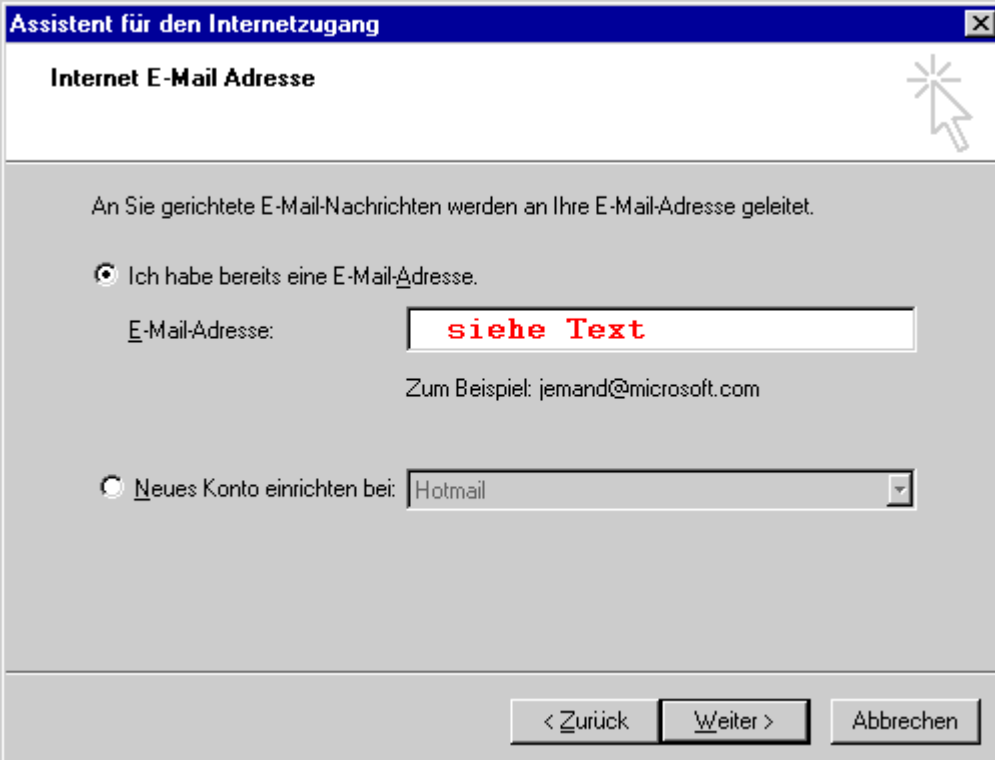

Im Fenster **Name der E-Mail-Server** wählen Sie bitte unter Posteingangsserver **IMAP** oder **POP3** aus. Wir empfehlen die Benutzung des **IMAP**-Posteingangsservers

Beim **Posteingangsserver** tragen Sie bitte abhängig von Ihrem Zugang den Server ein.

Beim **Postausgang** verfahren Sie ebenso.

[Wie heissen meine POP3-Posteingangsserver und SMTP-Postausgangsserver ?](#)

Assistent für den Internetzugang

Namen der E-Mail-Server

Mein Posteingangsserver ist ein Server.

Posteingangsserver (POP3, IMAP oder HTTP):

Ein SMTP-Server wird für den Postausgang verwendet.
Postausgang (SMTP):

< Zurück Weiter > Abbrechen

Im Fenster Internet E-Mail Anmeldung geben Sie als **Kontoname** ihr **Benutzungskennzeichen** und als **Kennwort** ihr **Passwort** ein. Beides entnehmen Sie bitte unserem Informationsschreiben. Danach klicken Sie bitte auf **Weiter**

[Klicken Sie hier falls Sie auf Ihrem Informationsschreiben kein *Benutzungskennzeichen* finden!](#)

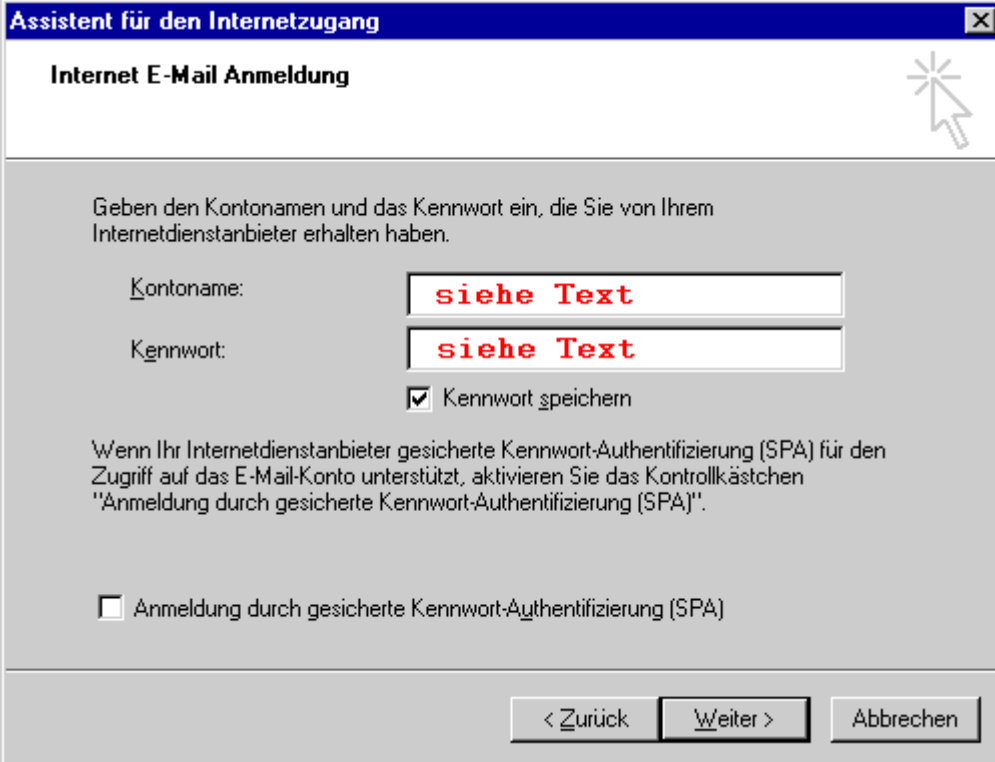

Version: 31.01.02

Jens Domagalla, Hans Bornemann, Campus S\u00fcd, GBV Raum 206, Tel. 2132

E-Mail: beratung@einwahl.uni-dortmund.de