

Arbeitsabläufe mit MS-Outlook® und MS-ExchangeServer®
optimieren und unterstützen

Gangl
Dienstleistungen

OLX® NotifyByMail Agent

für

MS-ExchangeServer® 5.5 und 2000

www.exchange-addons.com



Arbeitsabläufe mit MS-Outlook® und MS-ExchangeServer®
optimieren und unterstützen

Gangl
Dienstleistungen

Generelle technische Informationen zu unseren...

OLX® Agents

für

MS-ExchangeServer® 5.5 und 2000

finden Sie in der separaten Dokumentation

[OLXAgents General](#)

Anwendungsgebiete / Vorteile dieses Agents...

sofortige E-Mail-Benachrichtigung bei z.B.

- **Bestellungen per E-Mail**
- **Supportaufträgen per E-Mail**
- **E-Mails von Überwachungstools (Probleme)**
- **Terminänderungen**
- **Aufgabenerteilung**
- **usw.**

Der Agent findet dann Einsatz wenn jemand schnell benachrichtigt werden muß !

Kurz gesagt:

OLX[®]NotifyByMail Agent

ermöglicht

automatische, serverseitige und sofortige

E-Mail-Benachrichtigung

bei

Neuzugängen oder Veränderungen

innerhalb definierbaren Ordnern aus

- **Öffentlichen Ordnern / PublicFolders**
 - **Postfächern / Mailboxes**

Installation / Deinstallation

- als angemeldeter **Administrator**
- keine spezifischen Voraussetzungen
- keine Abhängigkeiten
- sofortiger Start des Agents nach Installation/Konfiguration
- jederzeitige Deinstallation möglich

Konfiguration

- nachträgliche Konfiguration jederzeit möglich

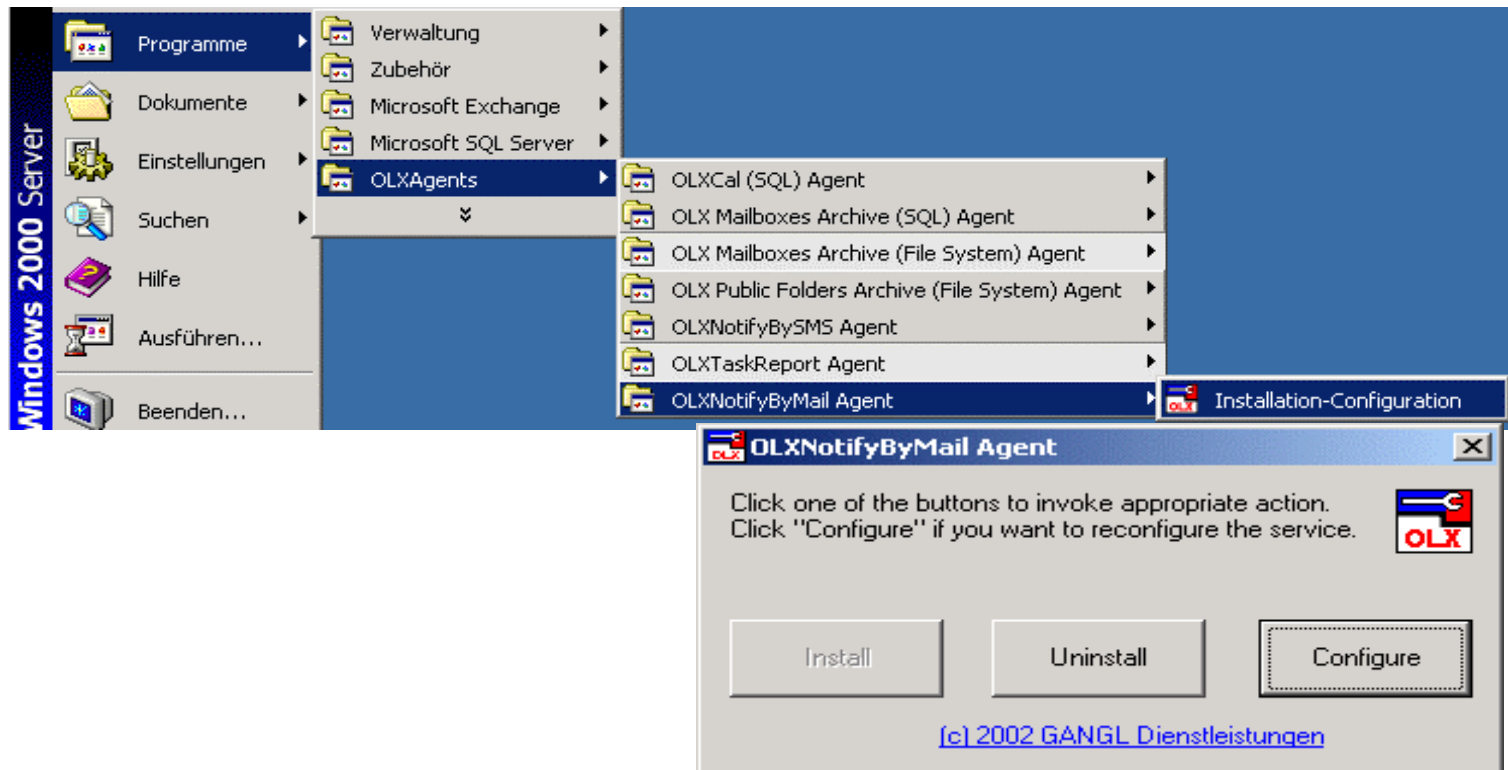

Konfiguration (direkt auf dem ExchangeServer)

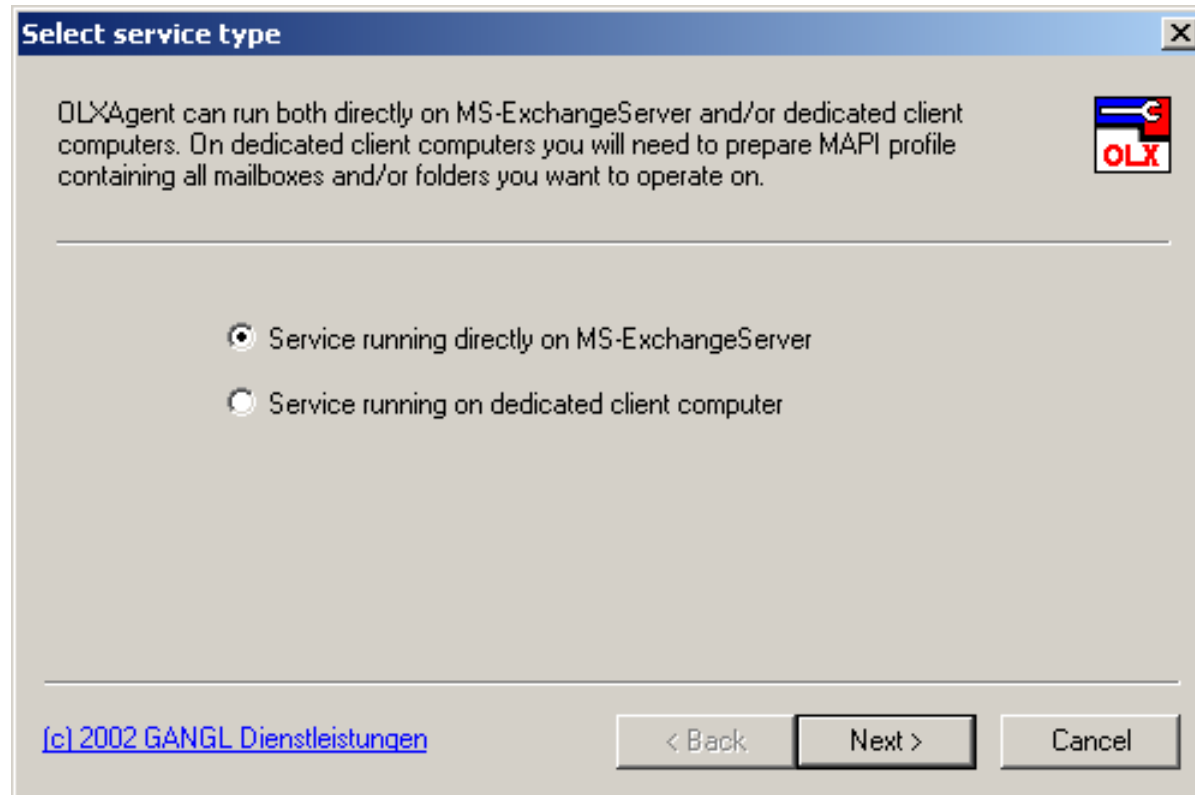

oder Konfiguration (auf dediziertem PC)

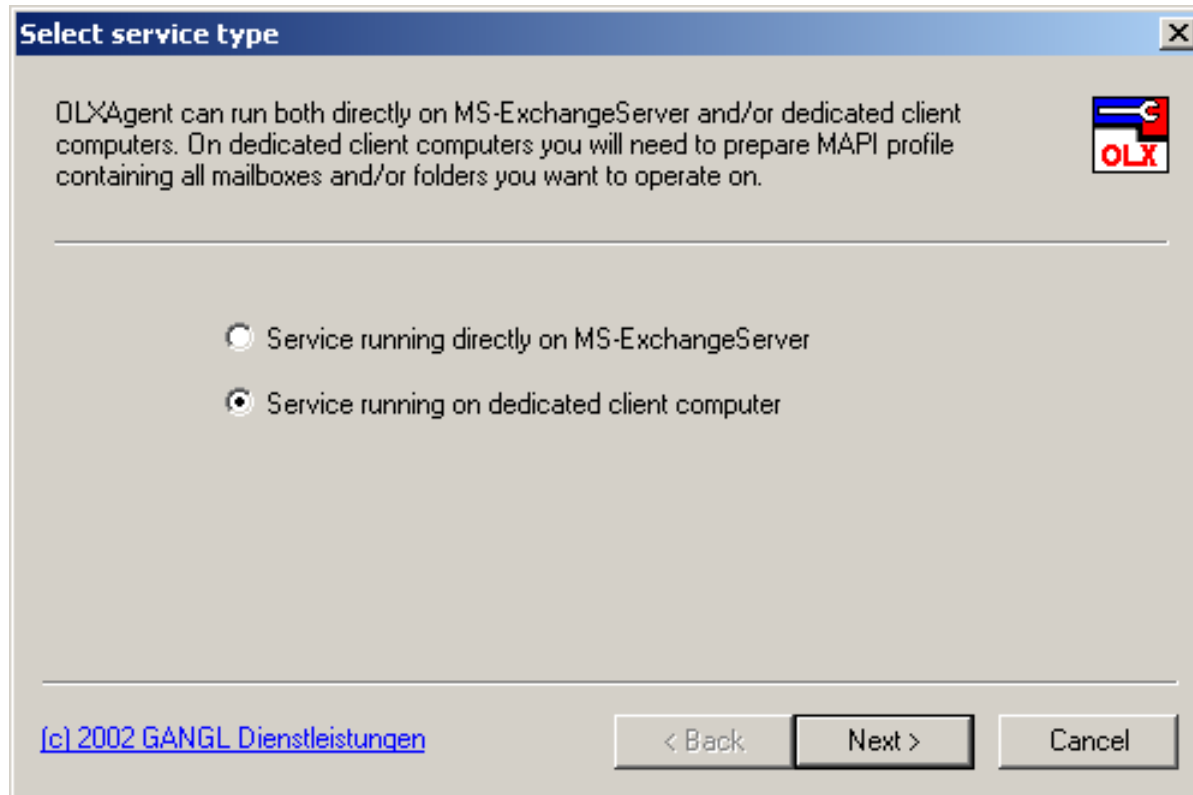

Auswahl des Service-Accounts

Select user account for running as service

Select user account (from Windows) which OLXAgent will use to log on / run under.
Selected user account must have "logon as a service" rights.

User account:

Password:

Confirm password:

Attempt to start service automatically after installation

[\(c\) 2002 GANGL Dienstleistungen](#)

Auswahl des MAPI-Profiles (nur dedizierter PC)

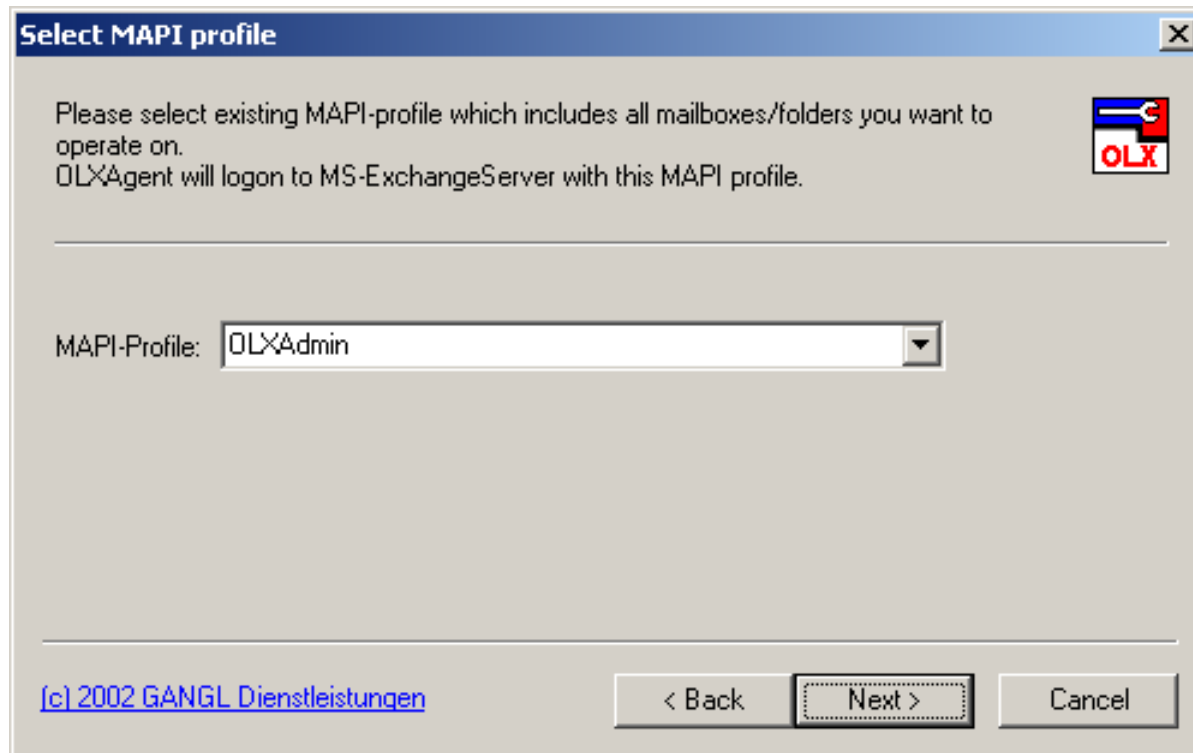

Auswahl der zu überwachenden Ordner

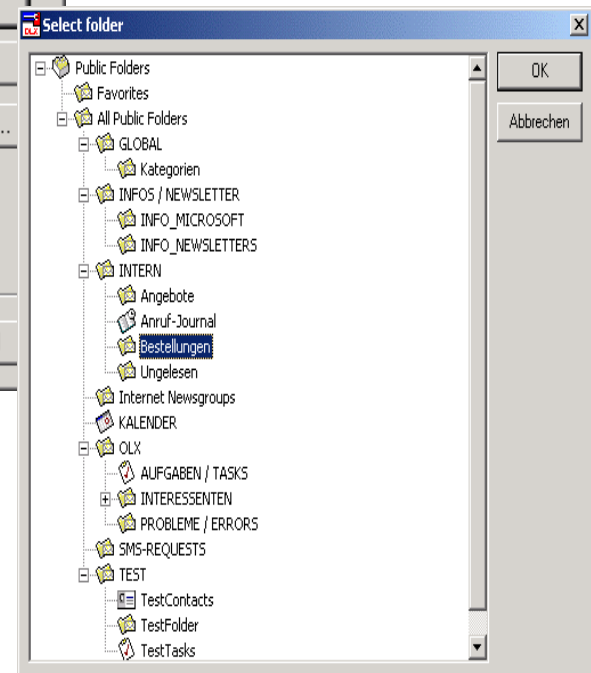
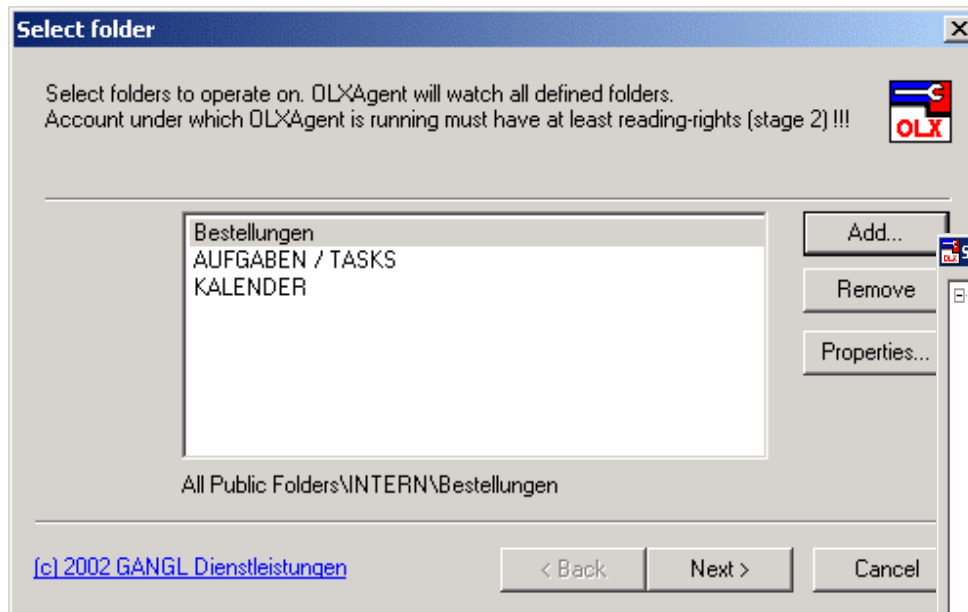

Mail-Einstellungen pro Ordner

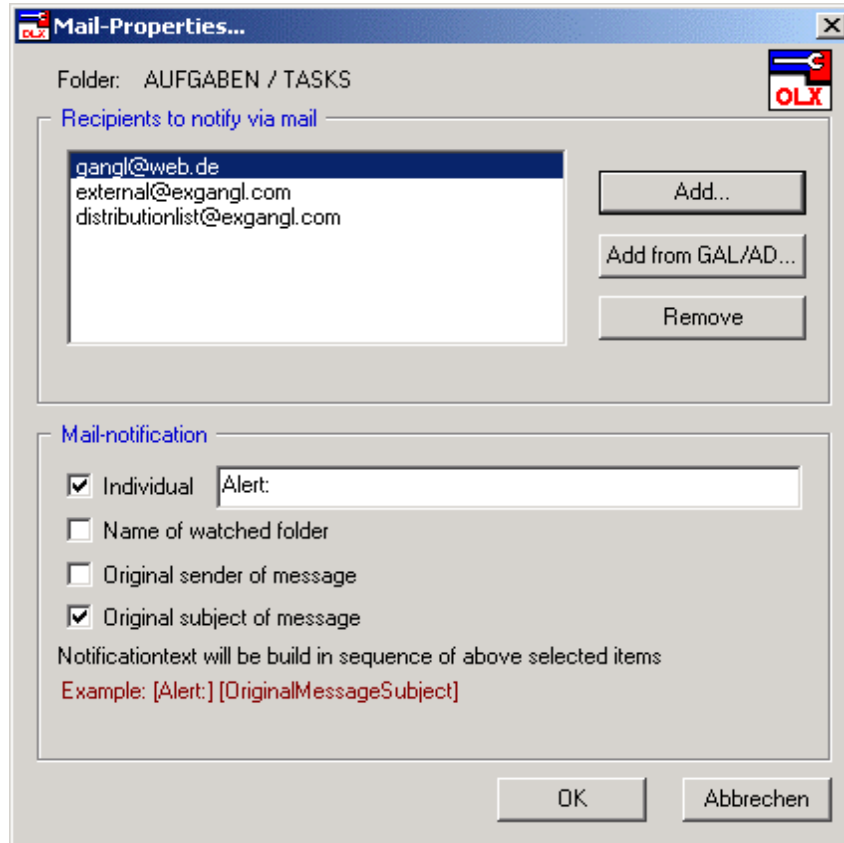

- mehrere Empfänger
- externe E-Mail-Adresse
- Verteilerliste
- Auswahl aus GAL
- Auswahl aus AD

Inhalt der E-Mail kann sein:

- individueller Vorspann/Prefix
- Name des Ursprungsordners
- Absender der Ursprungsnachricht
- Betreff der Ursprungsnachricht

Benachrichtigung per E-Mail

Select reporting mailbox

Select email-address wich will be used to send error reports from OLXAgent.
This email address is optional.
You can always examine service log file to find out source of problems.

email-address: smtp:administrator@GANGL.DE

Address book...

(c) 2002 GANGL Dienstleistungen

< Back Next > Cancel

Nach Installation / Konfiguration

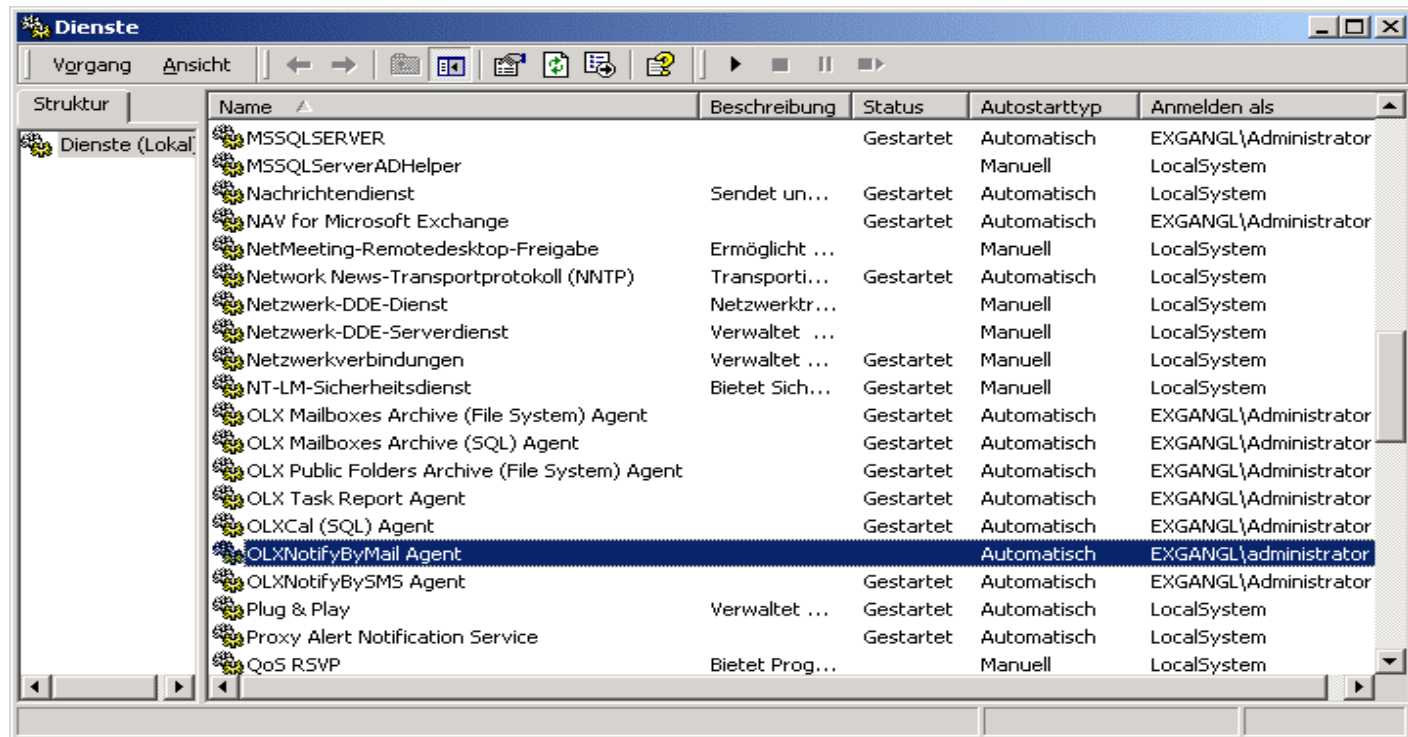

Ressourcenbelastung

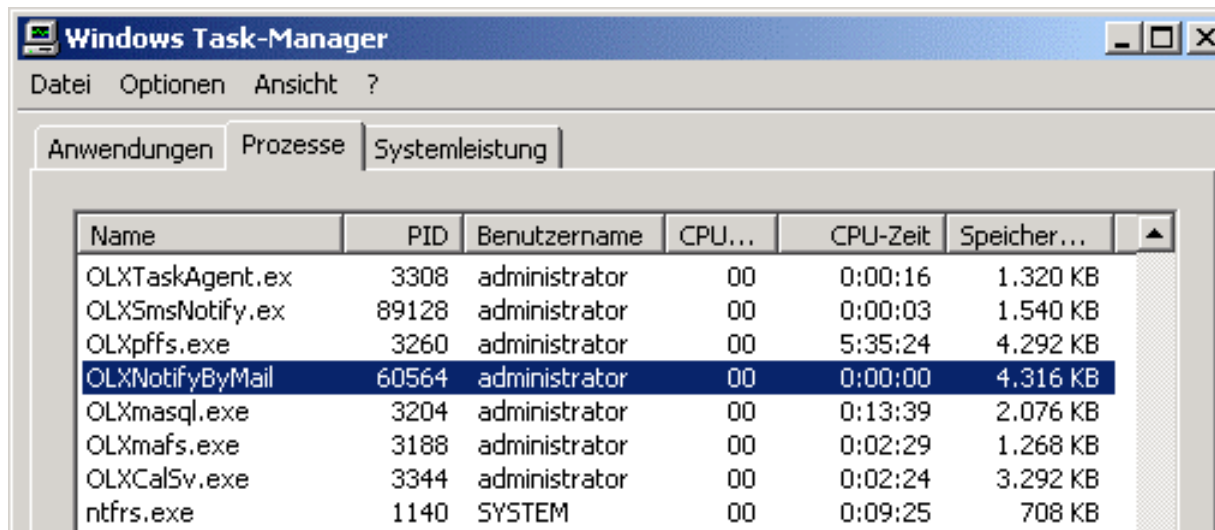

Name	PID	Benutzername	CPU...	CPU-Zeit	Speicher...
OLXTaskAgent.ex	3308	administrator	00	0:00:16	1.320 KB
OLXSmsNotify.ex	89128	administrator	00	0:00:03	1.540 KB
OLXpffs.exe	3260	administrator	00	5:35:24	4.292 KB
OLXNotifyByMail	60564	administrator	00	0:00:00	4.316 KB
OLXmasql.exe	3204	administrator	00	0:13:39	2.076 KB
OLXmafs.exe	3188	administrator	00	0:02:29	1.268 KB
OLXCalSv.exe	3344	administrator	00	0:02:24	3.292 KB
ntfrs.exe	1140	SYSTEM	00	0:09:25	708 KB

Ende der Präsentation...

OLX[®]NotifyByMail Agent

für

MS-ExchangeServer[®] 5.5 und 2000

Arbeitsabläufe mit MS-Outlook® und MS-ExchangeServer®
optimieren und unterstützen

Gangl
Dienstleistungen

Zum Abschluß...

**Wir stehen Ihren Anregungen als auch
individuellen Anpassungen positiv gegenüber !**

Sie haben spezifische Anforderungen ?

**Wir als auch unsere Partner stehen
Ihnen gerne und jederzeit zur Verfügung !**

Rufen Sie einfach an oder senden Sie uns ein E-Mail...

GANGL-Team

Arbeitsabläufe mit MS-Outlook® und MS-ExchangeServer®
optimieren und unterstützen

Gangl
Dienstleistungen

Bezugsquellen / Partner / Preise

Deutschland

GANGL Dienstleistungen
Nelkenstrasse 16
D-73540 Lautern

Tel.: +49 7173 92 90 53
Fax: +49 7173 92 90 55
Mobil: +49 177 49 33 536

E-Mail: mail@exchange-addons.com
Internet: www.exchange-addons.com

Schweiz

Global System AG
Hauptstrasse 36
CH-4127 Birsfelden

Tel.: +41 61 3788 333
Fax: +41 61 3788 334

E-Mail: info@globalsystem.ch
Internet: www.globalsystem.ch